

LEGENDA

- TUBULAÇÃO DE ÁGUA FRIA POTÁVEL
- - - TUBULAÇÃO DE ÁGUA FRIA REICLÁVEL

- CH - CHUVEIRO
LV - LAVATÓRIO
RG - REGISTRO DE GAVETA
RP - REGISTRO DE PRESSÃO
TQ - TANQUE
VE - VÁLVULA DE ESFERA
PIA - PIA
CDA - CAIXA DE DESCARGA ACOPLADA
CDE - CAIXA DE DESCARGA DE EMBUTIR

- AF-C Ø - TUBO DE QUEDA PARA ÁGUA FRIA POTÁVEL
AFR-C Ø - TUBO DE QUEDA PARA ÁGUA FRIA REICLÁVEL
REC-AF Ø - REC- AF - RECALQUE ÁGUA FRIA POTÁVEL
REC-AFR Ø - REC-AFR - RECALQUE ÁGUA FRIA REICLÁVEL

ÁREAS ONDE NÃO OCORRERÃO INTERVENÇÕES

02			
01			
NÚMERO	DATA	RESPONS. TIPO E LOCAL DA ALTERAÇÃO	
ALTERAÇÕES:			
EMPRESA:		RESPONSÁVEL TÉCNICO:	
ANIPS		ROBERTO PINA	
Rua Invest. Wilson Pimenta P. 36, F. 100, CEP: 41.710-100 Bela Vista, Salvador - BA e-mail: anips@anips.com.br		CREA: 3.853/D	

UNIVERSIDADE FEDERAL DA BAHIA
PRO-REITORIA DE PLANEJAMENTO E ADMINISTRAÇÃO - PROPLAD
COORDENADORIA DE PLANEJAMENTO DO ESPAÇO FÍSICO
COORDENADOR - ARG. JOSÉ LUIZ LALOR IMBIRIBA
CHEFE DE PROJETOS - ARG. NELSON DAMASCENO CREA 25027-D
RESPONSÁVEL TÉCNICO - ARG. MARCIA PINHEIRO 25957-D

LOCAL:	ÁREA TÉCNICA:	ETAPA:	VERSÃO:
CAMPUS FEDERAÇÃO	HIDROSSANITÁRIA	PROJETO EXECUTIVO	INICIAL
OBJETO DO SERVIÇO TÉCNICO:			

ESCOLA DE MEDICINA VETERINÁRIA

TÍTULO DO DOCUMENTO:			
PLANTA BAIXA - PAV. TERREO - INSTALAÇÕES HIDROSSANITÁRIAS-ÁGUA FRIA			
FECHA:	REVISÃO:	ELABORADO POR:	DATA:
01/12	ANIPS_EMEV_HF01_V01_ROODwg	ROBERTO PINA	1/100
CONFERIDO POR:		DATA:	
		JAN/2009	

LEGENDA

- TUBULAÇÃO DE ÁGUA FRIA POTÁVEL
- - - TUBULAÇÃO DE ÁGUA FRIA RECICLÁVEL

- CH - CHUVEIRO
LV - LAVATÓRIO
RG - REGISTRO DE GAVETA
RP - REGISTRO DE PRESSÃO
TQ - TANQUE
VE - VÁLVULA DE ESFERA
PIA - PIA
CDA - CAIXA DE DESCARGA ACOPLADA
CDE - CAIXA DE DESCARGA DE EMBUTIR

- AF-C Ø - TUBO DE QUEDA PARA ÁGUA FRIA POTÁVEL
AFR-C Ø - TUBO DE QUEDA PARA ÁGUA FRIA RECICLÁVEL
REC-AF Ø - REC-af - RECALQUE ÁGUA FRIA POTÁVEL
REC-AFR Ø - REC-AFR - RECALQUE ÁGUA FRIA RECICLÁVEL

ÁREAS ONDE NÃO OCORRERÃO INTERVENÇÕES

02			
01			
NÚMERO DATA RESPONS. TIPO E LOCAL DA ALTERAÇÃO			
ALTERAÇÕES:			
EMPRESA:		Rua Invest. Wilson Palmares P. 36, Fone: (71) 4170-100 e-mail: anips@anips.com.br	RESPONSÁVEL TÉCNICO: ROBERTO PINA CREA: 3.853/D

UNIVERSIDADE FEDERAL DA BAHIA PRÓ-REITORIA DE PLANEJAMENTO E ADMINISTRAÇÃO - PROPLAD COORDENADORIA DE PLANEJAMENTO DO ESPAÇO FÍSICO COORDENADOR - ARG. JOSÉ LUIZ LALOR IMBIRIBA CHEFE DE PROJETOS - ARG. NELSON DAMASCENO CREA 25027-D RESPONSÁVEL TÉCNICO - ARG. MARCIA PINHEIRO 25957-D			
LOCAL:	ÁREA TÉCNICA:	ETAPA:	VERSÃO:
CAMPUS FEDERAÇÃO	HIDROSSANITÁRIA	PROJETO EXECUTIVO	INICIAL
OBJETO DO SERVIÇO TÉCNICO:			

ESCOLA DE MEDICINA VETERINÁRIA

TÍTULO DO DOCUMENTO: PLANTA BAIXA - PAV.TÉRREO - INSTALAÇÕES HIDROSSANITÁRIAS-ÁGUA FRIA					
FOLHA:	DESE. ARQUITET.	DESENHO:	CHAMADA DE PROPOSTA:	DATA:	CONFERIDO POR:
02/12	ANIPS_EMEV_HF02_V01_ROOT.dwg	ROBERTO PINA CAROLINE E ROSANA	1/100	JAN/2009	

LEGENDA

- TUBULAÇÃO DE ÁGUA FRIA POTÁVEL
- - - TUBULAÇÃO DE ÁGUA FRIA RECICLÁVEL

- CH - CHUVEIRO
- LV - LAVATÓRIO
- RG - REGISTRO DE GAVETA
- RP - REGISTRO DE PRESSÃO
- TQ - TANQUE
- VE - VÁLVULA DE ESFERA
- PIA - PIA
- CDA - CAIXA DE DESCARGA ACOPLADA
- CDE - CAIXA DE DESCARGA DE EMBUTIR

- AF-C
ø - TUBO DE QUEDA PARA ÁGUA FRIA POTÁVEL
- AFR-C
ø - TUBO DE QUEDA PARA ÁGUA FRIA RECICLÁVEL
- REC-AF
ø - REC-AF - RECALQUE ÁGUA FRIA POTÁVEL
- REC-AFR
ø - REC-AFR - RECALQUE ÁGUA FRIA RECICLÁVEL

ÁREAS ONDE NÃO OCORRERÃO INTERVENÇÕES

O2			
O1			

NÚMERO DATA RESPONS. TIPO E LOCAL DA ALTERAÇÃO

ALTERAÇÕES:

EMPRESA:	RESPONSÁVEL TÉCNICO:
Anips ENGENHARIA LTDA	ROBERTO PINA
Rua Invest. Wilson Pimenta P. 36, F. 100, C. 110-100 Al. Fát. 011, 130-096 / 3391 e-mail: anips@anips.com.br	CREA: 3.853/D

UNIVERSIDADE FEDERAL DA BAHIA

PRO-REITORIA DE PLANEJAMENTO E ADMINISTRAÇÃO - PROPLAD

COORDENADORIA DE PLANEJAMENTO DO ESPAÇO FÍSICO

COORDENADOR - ARG. JOSÉ LUIZ LALOR IMBIRIBA

CHEFE DE PROJETOS - ARG. NELSON DAMASCENO CREA 25027-D

RESPONSÁVEL TÉCNICO - ARG. MARCIA PINHEIRO 25957-D

LOCAL:	ÁREA TÉCNICA:	ETAPA:	VERSÃO:
CAMPUS FEDERAÇÃO	HIDROSSANITÁRIA	PROJETO EXECUTIVO	INICIAL
OBJETO DO SERVIÇO TÉCNICO:			

ESCOLA DE MEDICINA VETERINÁRIA

TÍTULO DO DOCUMENTO:	PLANTA BAIXA - PAV.TÉRREO - INSTALAÇÕES HIDROSSANITÁRIAS-ÁGUA FRIA		
FOLHA:	DESE. ARQUIT.	DESENHO:	DATA:
03/12	ANIPS_EMEV_HF03_V01_ROOT.dwg	CAROLINE E ROSANA	1/100 JAN/2009
		CONFERIDO POR:	

LEGENDA

— TUBULAÇÃO DE ÁGUA FRIA POTÁVEL
- - - TUBULAÇÃO DE ÁGUA FRIA RECICLÁVEL

CH - CHUVEIRO
LV - LAVATÓRIO
RG - REGISTRO DE GAVETA
RP - REGISTRO DE PRESSÃO
TQ - TANQUE
VE - VÁLVULA DE ESFERA
PIA - PIA
CDA - CAIXA DE DESCARGA ACOPLADA
CDE - CAIXA DE DESCARGA DE EMBUTIR

AF-C Ø - TUBO DE QUEDA PARA ÁGUA FRIA POTÁVEL

AFR-C Ø - TUBO DE QUEDA PARA ÁGUA FRIA RECICLÁVEL

REC-AF Ø - REC-AF - RECALQUE ÁGUA FRIA POTÁVEL

REC-AFR Ø - REC-AFR - RECALQUE ÁGUA FRIA RECICLÁVEL

ÁREAS ONDE NÃO OCORRERÃO INTERVENÇÕES

02			
01			

NÚMERO DATA RESPONS. TIPO E LOCAL DA ALTERAÇÃO
ALTERAÇÕES:

EMPRESA:	RESPONSÁVEL TÉCNICO:
Anips ENGENHARIA LTDA	ROBERTO PINA
Rua Invest. Wilson Palmeiro P. 36, 71000-020, 61.170-100 Tel/Fax: 011 3365.0586 / 3361 e-mail: anips@anips.com.br	CREA: 3.853/D

UNIVERSIDADE FEDERAL DA BAHIA
PRÓ-REITORIA DE PLANEJAMENTO E ADMINISTRAÇÃO – PROPLAD
COORDENADORIA DE PLANEJAMENTO DO ESPAÇO FÍSICO
COORDENADOR – ARG. JOSÉ LUIZ LALOR IMBIRIBA
CHEFE DE PROJETOS – ARG. NELSON DAMASCENO CREA 25027-D
RESPONSÁVEL TÉCNICO – ARG. MARCIA PINHEIRO 25957-D

LOCAL:	ÁREA TÉCNICA:	ETAPA:	VERSÃO:
CAMPUS FEDERAÇÃO	HIDROSSANITÁRIA	PROJETO EXECUTIVO	INICIAL

OBJETO DO SERVIÇO TÉCNICO:
ESCOLA DE MEDICINA VETERINÁRIA

TÍTULO DO DOCUMENTO:	DATA:	REVISÃO:	EDICAÇÃO:	DATA:	CONFERIDO POR:
PLANTA BAIXA – PAV.TÉRREO – INSTALAÇÕES HIDROSSANITÁRIAS-ÁGUA FRIA	04/12	ANIPS_EMEV_HF04_V01_ROODwg	ROSANA	1/100	JAN/2009

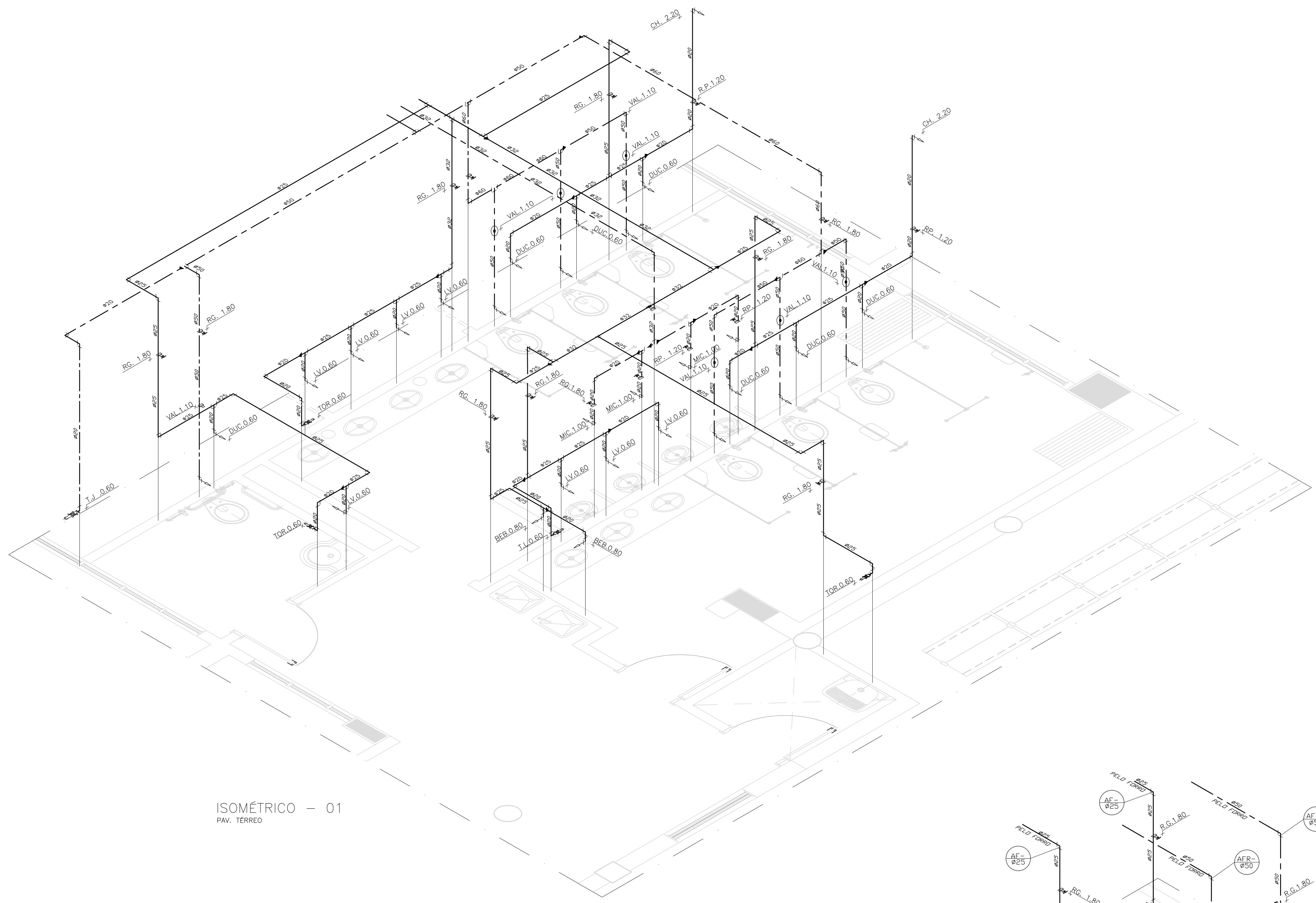

ISOMÉTRICO — 01
PAV. TERREO

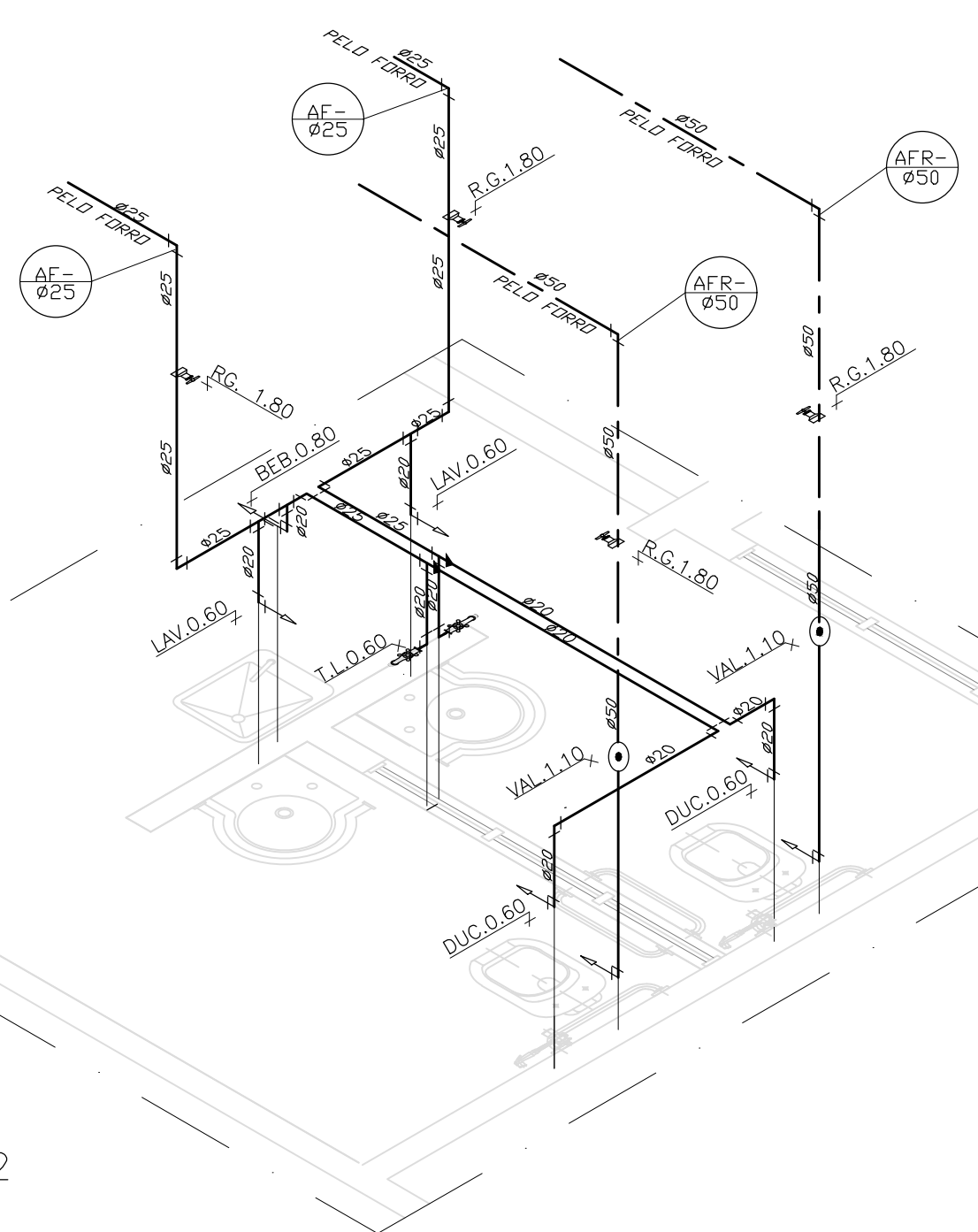





ISOMÉTRICO — 02
PAV. TERREO

LEGENDA

- TUBULAÇÃO DE ÁGUA FRIA POTÁVEL
- - - TUBULAÇÃO DE ÁGUA FRIA RECICLÁVEL

- CH — CHUVEIRO
- LV — LAVATÓRIO
- RG — REGISTRO DE GAVETA
- RP — REGISTRO DE PRESSÃO
- TQ — TANQUE
- VE — VÁLVULA DE ESFERA
- PIA — PIA
- CDA — CAIXA DE DESCARGA ACOPLADA
- CDE — CAIXA DE DESCARGA DE EMBUTIR

-  — TUBO DE QUEDA PARA ÁGUA FRIA POTÁVEL
-  — TUBO DE QUEDA PARA ÁGUA FRIA RECICLÁVEL
-  — REC-AF — RECALQUE ÁGUA FRIA POTÁVEL
-  — REC-AFR — RECALQUE ÁGUA FRIA RECICLÁVEL

02					
01					
NÚMERO	DATA	RESPONS.	TIPO E LOCAL DA ALTERAÇÃO		
ALTERAÇÕES:					
EMPRESA:			 Rua Invest. Wilson Palmeira nº 56, Píruiba CEP 41.910-050 Tel./Fax: (071) 3345.5286 / 3391 e-mail: anips@anips.com.br		RESPONSÁVEL TÉCNICO: ROBERTO PINA CREA: 3.853/D
UNIVERSIDADE FEDERAL DA BAHIA PRÓ-REITORIA DE PLANEJAMENTO E ADMINISTRAÇÃO – PROPLAD COORDENADORIA DE PLANEJAMENTO DO ESPAÇO FÍSICO COORDENADOR – ARQ. JOSÉ LUIZ LALOR IMBIRIBA CHEFE DE PROJETOS – ARQ. NELSON DAMASCENO CREA 25027-D RESPONSÁVEL TÉCNICO – ARQ. MARCIA PINHEIRO 25957-D					
LOCAL:	ÁREA TÉCNICA:	ETAPA:	VERSÃO:		
CAMPUS FEDERAÇÃO	HIDROSSANITÁRIA	PROJETO EXECUTIVO	INICIAL		
OBJETO DO SERVIÇO TÉCNICO:					
ESCOLA DE MEDICINA VETERINÁRIA					
TÍTULO DO DOCUMENTO: ISOMETRICOS – PAVIMENTO TÉRREO – INSTALAÇÕES HIDROSSANITÁRIAS-ÁGUA FRIA					
FOLHA	NOME ARQUIVO	DESENHO	ESCALA DE PLANTAGEM	DATA	CONFERIDO POR:
05 / 12	ANIPS_EMEV_HF05_V01_R-1.dwg	CAROLINE E ROSANA	1 / 25	JAN./2009	

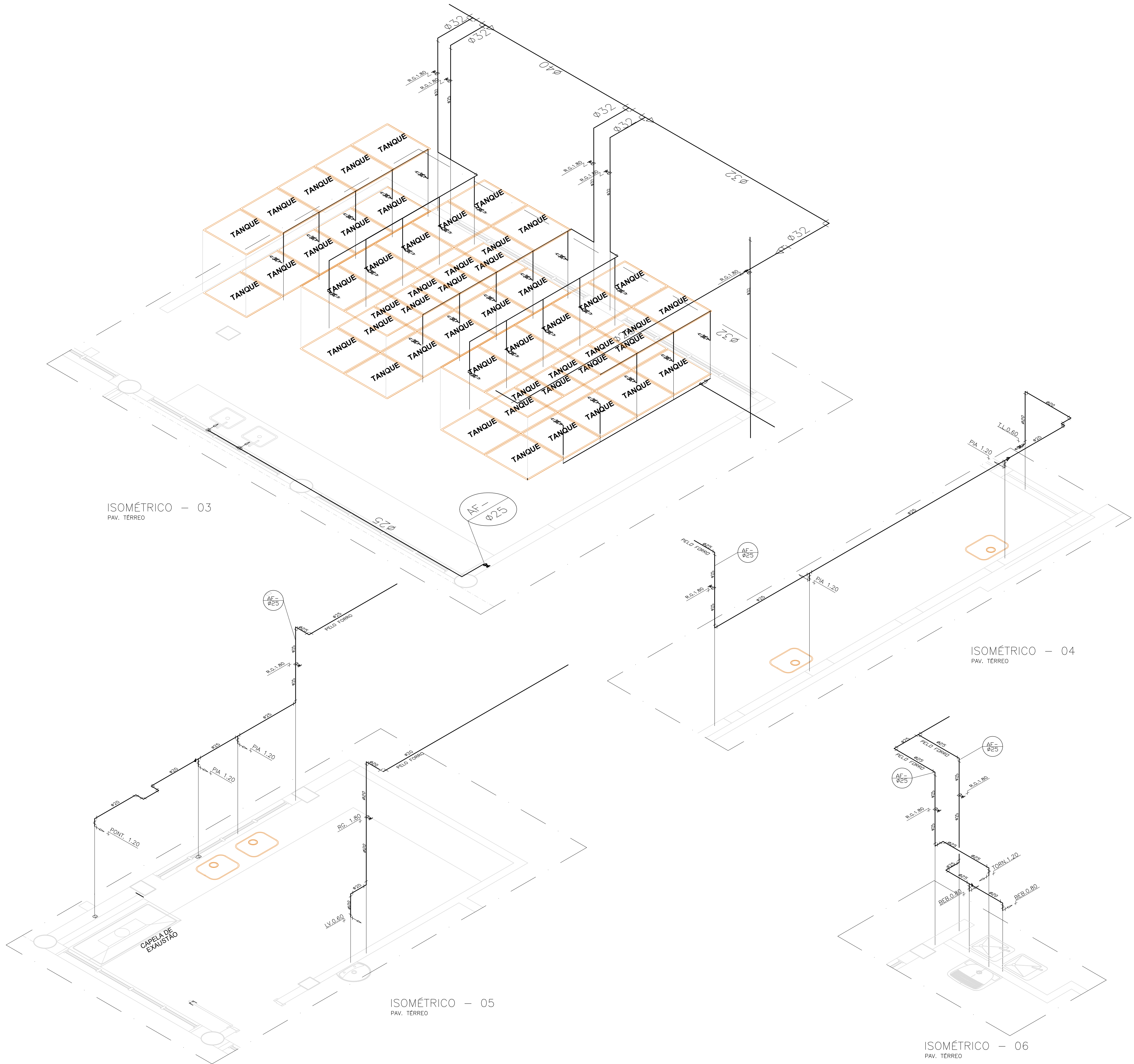

ISOMÉTRICO — 03
PAV. TÉRREO

ISOMÉTRICO — 04
PAV. TÉRREO

ISOMÉTRICO — 05
PAV. TÉRREO

ISOMÉTRICO — 06
PAV. TÉRREO

- TUBULAÇÃO DE ÁGUA FRIA POTÁVEL
- - - TUBULAÇÃO DE ÁGUA FRIA RECICLÁVEL
- CH — CHUVEIRO
- LV — LAVATÓRIO
- RG — REGISTRO DE GAVETA
- RP — REGISTRO DE PRESSÃO
- TQ — TANQUE
- VE — VÁLVULA DE ESFERA
- PIA — PIA
- CDA — CAIXA DE DESCARGA ACOPLADA
- CDE — CAIXA DE DESCARGA DE EMBUTIR
- AF-C — TUBO DE QUEDA PARA ÁGUA FRIA POTÁVEL
- AFR-C — TUBO DE QUEDA PARA ÁGUA FRIA RECICLÁVEL
- REC-AF — REC-AF — RECALQUE ÁGUA FRIA POTÁVEL
- REC-AFR — REC-AFR — RECALQUE ÁGUA FRIA RECICLÁVEL

02				
01				
NÚMERO	DATA	RESPONS.	TIPO E LOCAL DA ALTERAÇÃO	
ALTERAÇÕES:				
EMPRESA:		 Rua Invest. Wilson Palmeira nº 26, Pírua CEP 41.910-030 tel./fax: (071) 3345.5286 / 3391 e-mail: anips@anips.com.br		RESPONSÁVEL TÉCNICO: ROBERTO PINA CREA: 3.853/D
UNIVERSIDADE FEDERAL DA BAHIA PRÓ-REITORIA DE PLANEJAMENTO E ADMINISTRAÇÃO – PROPLAD COORDENADORIA DE PLANEJAMENTO DO ESPAÇO FÍSICO COORDENADOR – ARQ. JOSÉ LUIZ LALOR IMBIRIBA CHEFE DE PROJETOS – ARQ. NELSON DAMASCENO CREA 25027-D RESPONSÁVEL TÉCNICO – ARQ. MARCIA PINHEIRO 25957-D				
LOCAL: CAMPUS FEDERAÇÃO	ÁREA TÉCNICA: HIDROSSANITÁRIA	ETAPA: PROJETO EXECUTIVO	VERSÃO: INICIAL	
OBJETO DO SERVIÇO TÉCNICO: ESCOLA DE MEDICINA VETERINÁRIA				
TÍTULO DO DOCUMENTO: ISOMETRICOS – PAVIMENTO TÉRREO – INSTALAÇÕES HIDROSSANITÁRIAS-ÁGUA FRIA				
FOLHA: 06/12	NOME ARQUIVO: ANIPS_EMEV_HF06_V01_R-1.dwg	DESENHO: CAROLINE E ROSANA	ESCALA DE PLANTAGEM: 1/25	DATA: JAN/2009
		CONFERIDO POR:		

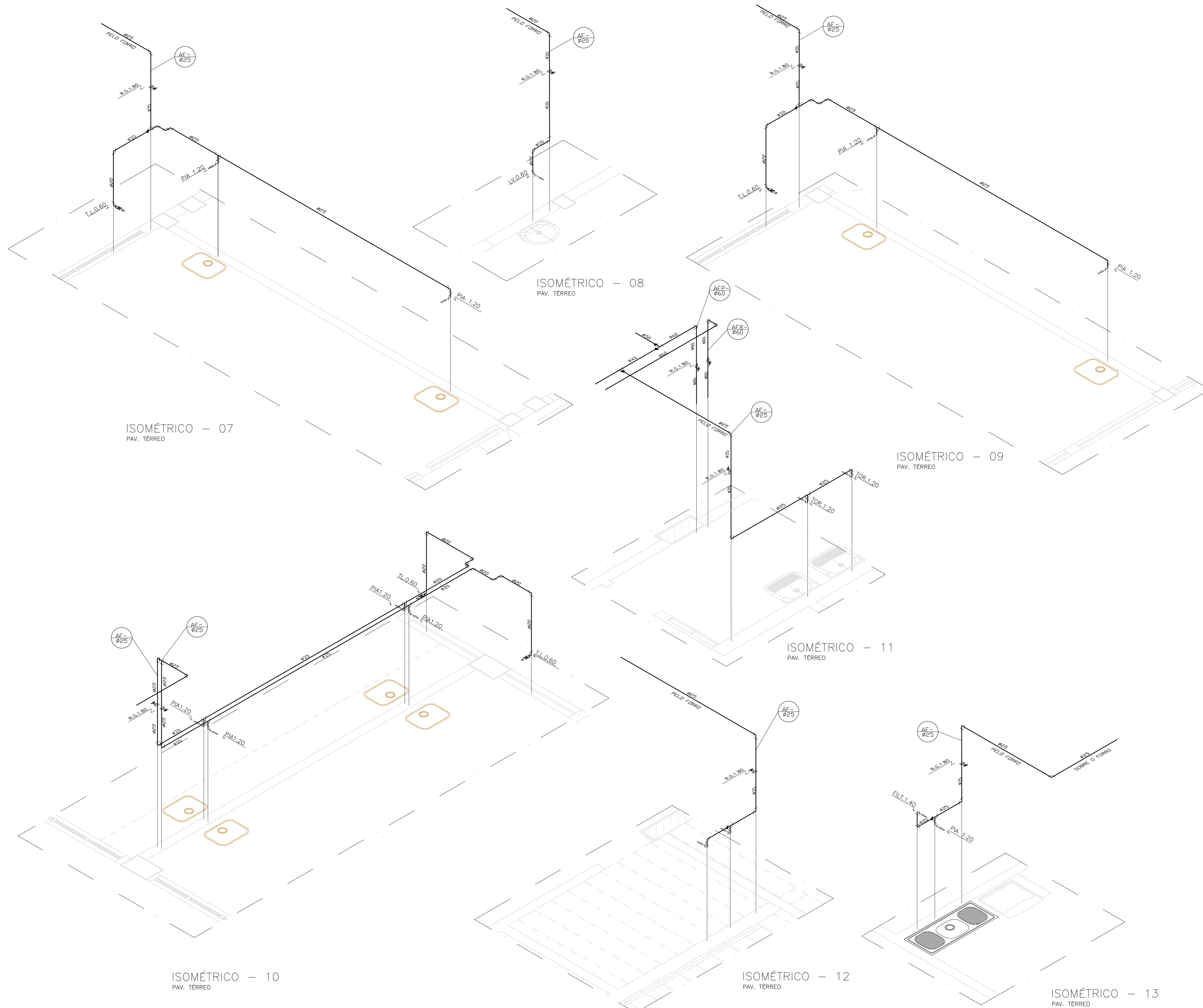

LEGENDA

- TUBULAÇÃO DE ÁGUA FRIA POTÁVEL
- - - TUBULAÇÃO DE ÁGUA FRIA RECICLÁVEL
- CH — CHUVEIRO
- LV — LAVATÓRIO
- RG — REGISTRO DE GAVETA
- RP — REGISTRO DE PRESSÃO
- TQ — TANQUE
- VE — VÁLVULA DE ESFERA
- PIA — PIA
- CDA — CAIXA DE DESCARGA ACOPLADA
- CDE — CAIXA DE DESCARGA DE EMBUTIR
- AF-C Ø — TUBO DE QUEDA PARA ÁGUA FRIA POTÁVEL
- AFR-C Ø — TUBO DE QUEDA PARA ÁGUA FRIA RECICLÁVEL
- REC-AF Ø — REC-AF — RECALQUE ÁGUA FRIA POTÁVEL
- REC-AFR Ø — REC-AFR — RECALQUE ÁGUA FRIA RECICLÁVEL

02					
01					
NÚMERO	DATA	RESPONS.	TIPO E LOCAL DA ALTERAÇÃO		
ALTERAÇÕES:					
EMPRESA:			RESPONSÁVEL TÉCNICO:		
			Rua Invest. Wilson Palmeira nº 26, Pírua CEP 41.910-030 Tel./Fax: (071) 3345.5286 / 3391 e-mail: anips@anips.com.br		
			ROBERTO PINA		
			CREA: 3.853/D		

UNIVERSIDADE FEDERAL DA BAHIA

PRÓ-REITORIA DE PLANEJAMENTO E ADMINISTRAÇÃO – PROPLAD

COORDENADORIA DE PLANEJAMENTO DO ESPAÇO FÍSICO

COORDENADOR – ARQ. JOSÉ LUIZ LALOR IMBIRIBA

CHEFE DE PROJETOS – ARQ. NELSON DAMASCENO CREA 25027-D

RESPONSÁVEL TÉCNICO – ARQ. MARCIA PINHEIRO 25957-D

LOCAL:	ÁREA TÉCNICA:	ETAPA:	VERSÃO:
CAMPUS FEDERAÇÃO	HIDROSSANITARIA	PROJETO EXECUTIVO	INICIAL

OBJETO DO SERVIÇO TÉCNICO:

ESCOLA DE MEDICINA VETERINÁRIA

TÍTULO DO DOCUMENTO:

ISOMETRICOS – PAVIMENTO TÉRREO – INSTALAÇÕES HIDROSSANITARIAS-ÁGUA FRIA

FOLHA	NOME ARQUIVO	DESENHO:	ESCALA DE PLANTAGEM	DATA	CONFERIDO POR:
07/12	ANIPS_EMEV_HF07_V01_R-1.dwg	CAROLINE E ROSANA	1/25	JAN/2009	

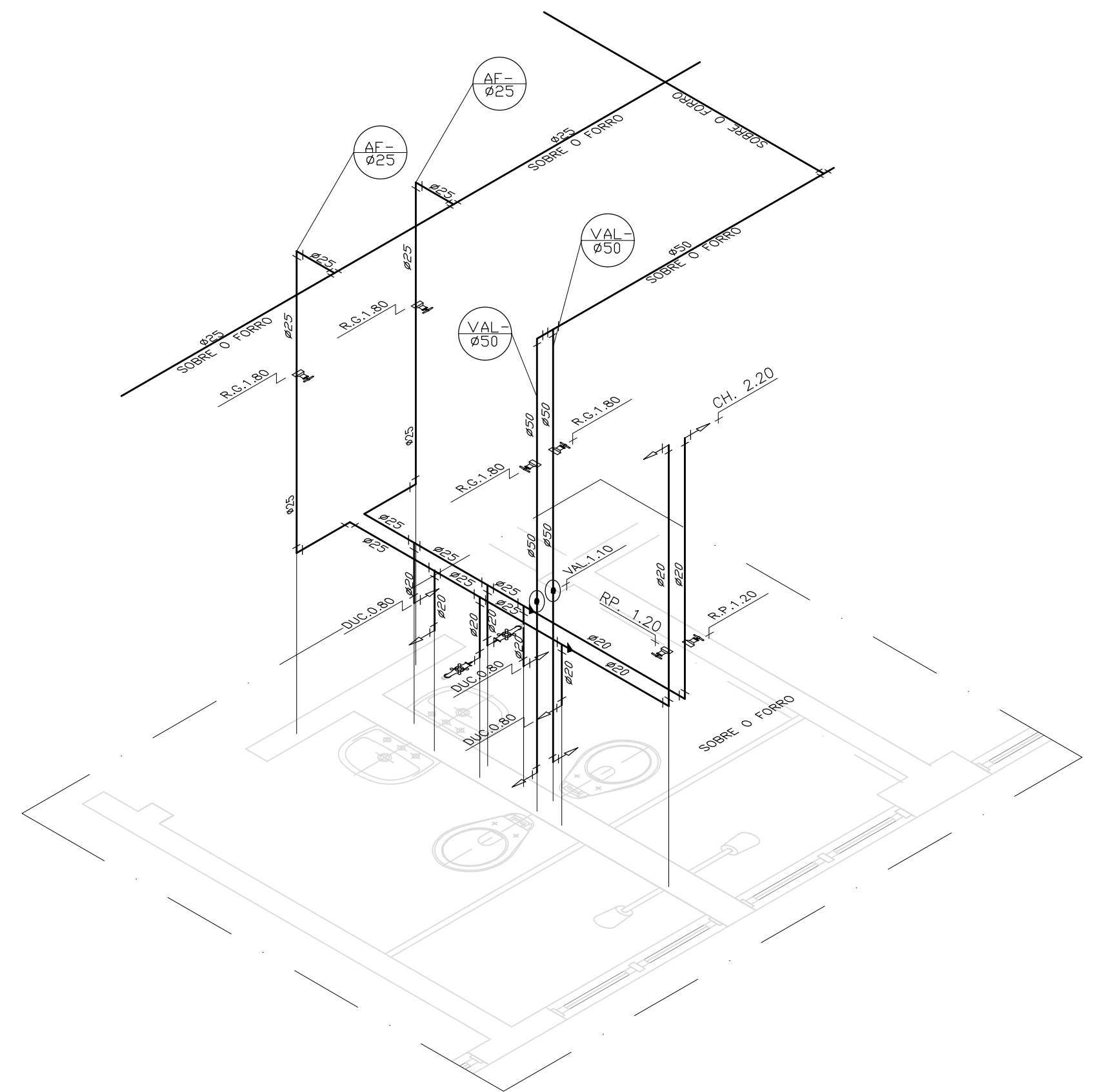

ISOMÉTRICO – 14
PAV. TÉRREO

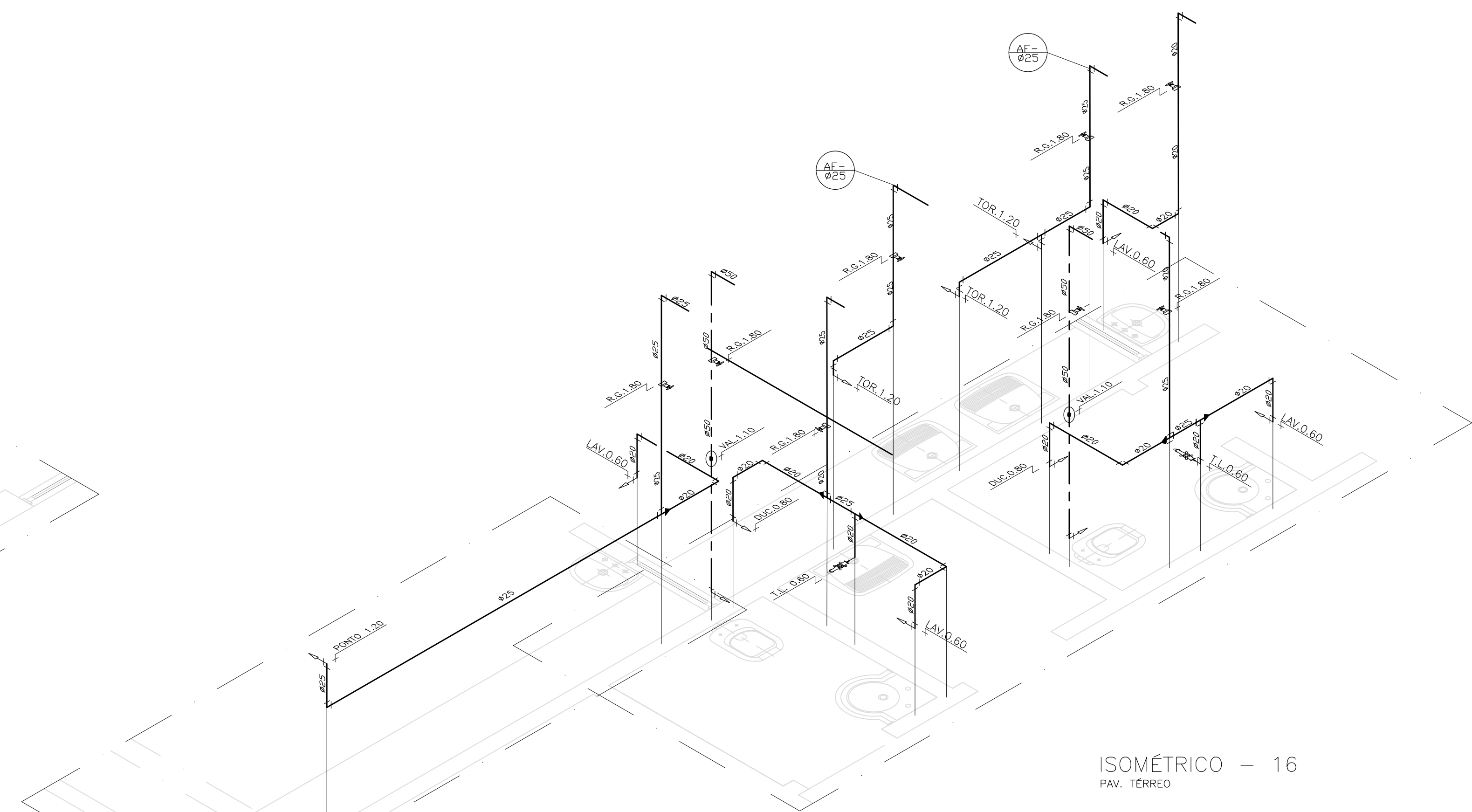

ISOMÉTRICO – 15
PAV. TÉRREO

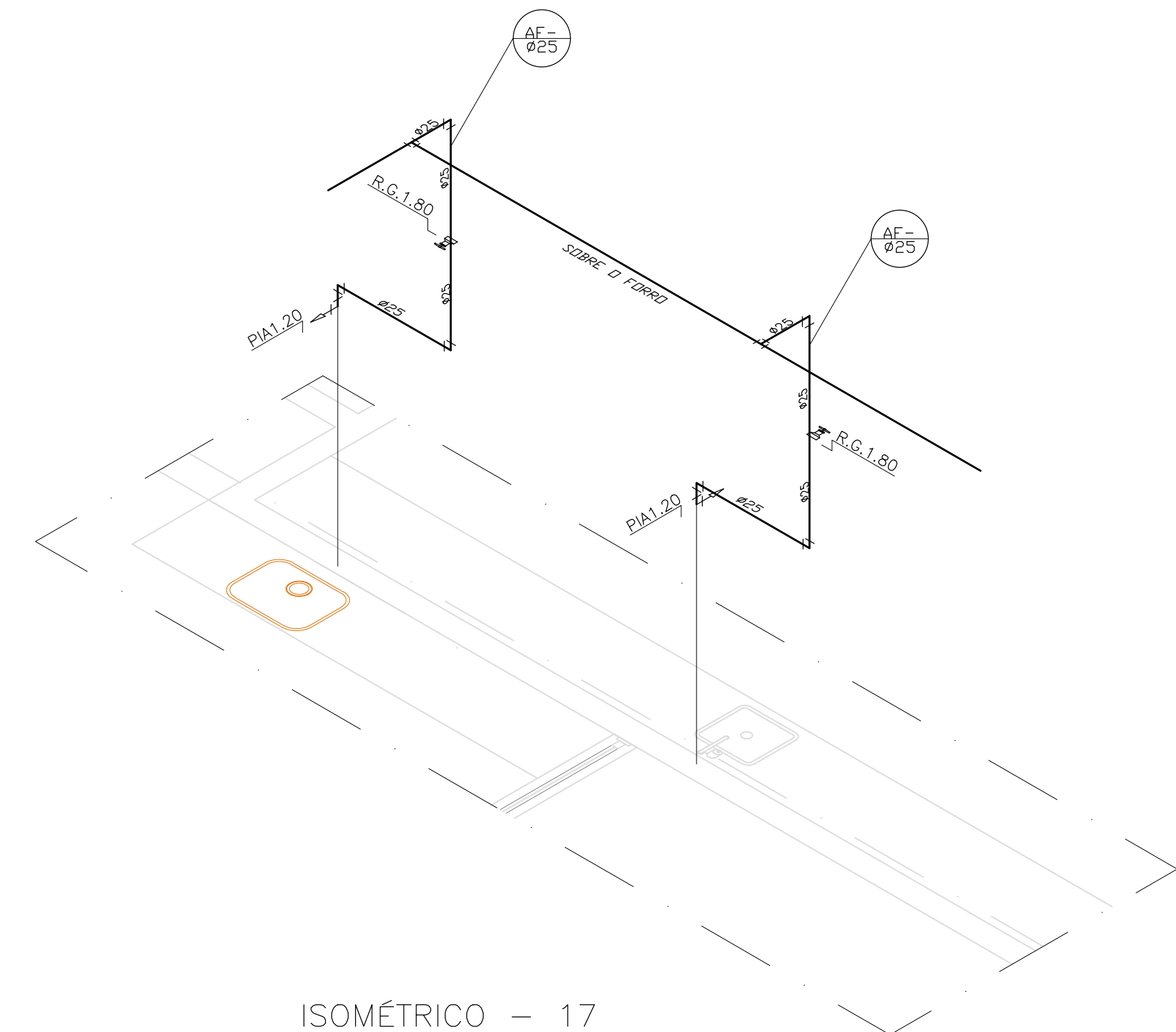

ISOMÉTRICO – 17
PAV. TÉRREO

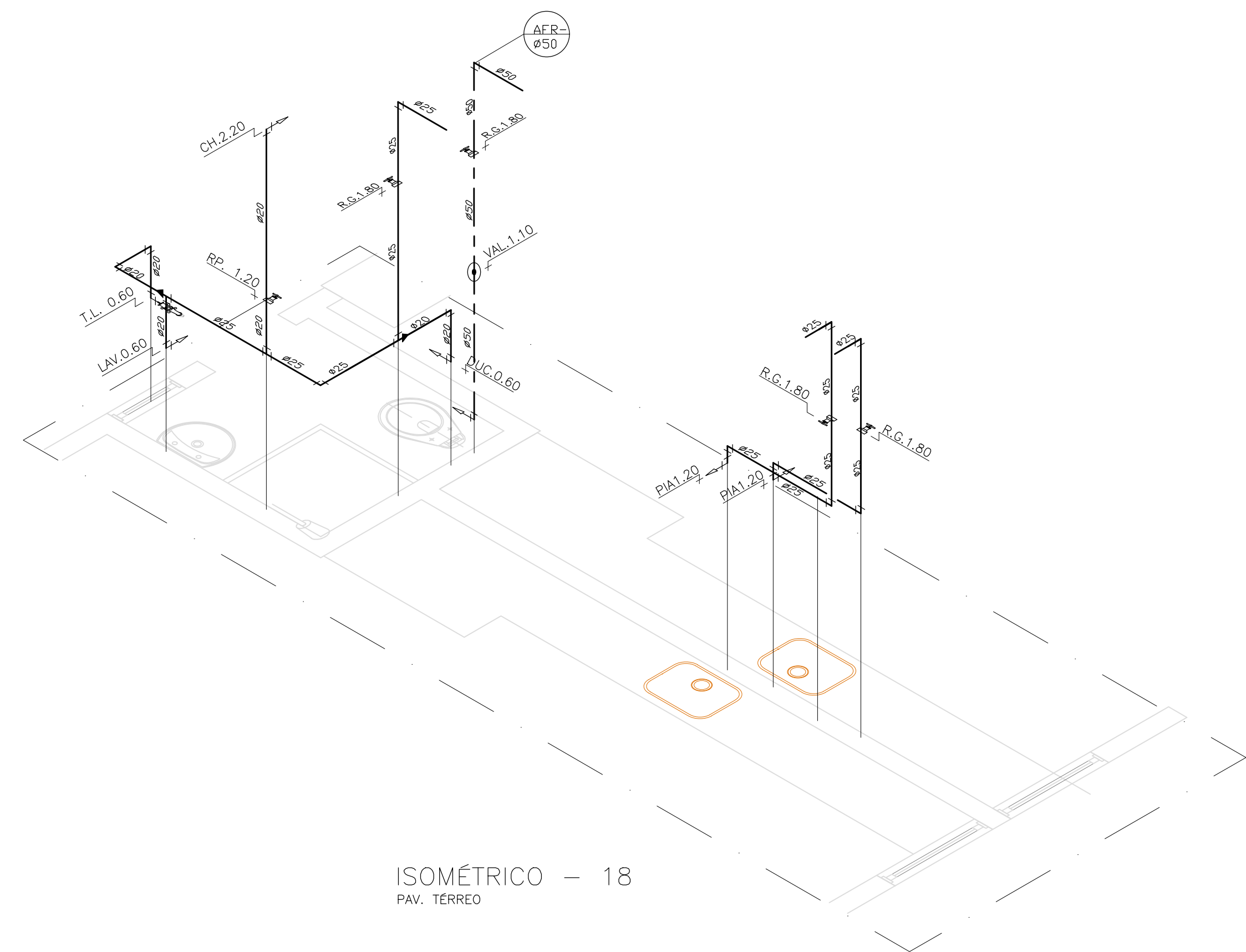

ISOMÉTRICO – 18
PAV. TÉRREO

LEGENDA

- TUBULAÇÃO DE ÁGUA FRIA POTÁVEL
- - - TUBULAÇÃO DE ÁGUA FRIA RECICLÁVEL
- CH – CHUVEIRO
- LV – LAVATÓRIO
- RG – REGISTRO DE GAVETA
- RP – REGISTRO DE PRESSÃO
- TQ – TANQUE
- VE – VÁLVULA DE ESFERA
- PIA – PIA
- CDA – CAIXA DE DESCARGA ACOPLADA
- CDE – CAIXA DE DESCARGA DE EMBUTIR
- AF-Ø25 – TUBO DE QUEDA PARA ÁGUA FRIA POTÁVEL
- AFR-Ø50 – TUBO DE QUEDA PARA ÁGUA FRIA RECICLÁVEL
- REC-AF-Ø – REC-AF – RECALQUE ÁGUA FRIA POTÁVEL
- REC-AFR-Ø – REC-AFR – RECALQUE ÁGUA FRIA RECICLÁVEL

02			
01			
NÚMERO	DATA	RESPONS.	TIPO E LOCAL DA ALTERAÇÃO
ALTERAÇÕES:			
EMPRESA:		Rua Invest. Wilson Palmeira nº 56, Píruba CEP 41.910-030 Tel./Fax: (071) 3345.5286 / 3391 e-mail: anips@anips.com.br	RESPONSÁVEL TÉCNICO: ROBERTO PINA CREA: 3.853/D

UNIVERSIDADE FEDERAL DA BAHIA					
PRÓ-REITORIA DE PLANEJAMENTO E ADMINISTRAÇÃO – PROPLAD					
COORDENADORIA DE PLANEJAMENTO DO ESPAÇO FÍSICO					
COORDENADOR – ARQ. JOSÉ LUIZ LALOR IMBIRIBA					
CHEFE DE PROJETOS – ARQ. NELSON DAMASCENO CREA 25027-D					
RESPONSÁVEL TÉCNICO – ARQ. MARCIA PINHEIRO 25957-D					
LOCAL: CAMPUS FEDERAÇÃO	ÁREA TÉCNICA: HIDROSSANITÁRIA	ETAPA: PROJETO EXECUTIVO	VERSÃO: INICIAL		
OBJETO DO SERVIÇO TÉCNICO: ESCOLA DE MEDICINA VETERINÁRIA					
TÍTULO DO DOCUMENTO: ISOMETRICOS – PAVIMENTO TÉRREO – INSTALAÇÕES HIDROSSANITÁRIAS-ÁGUA FRIA					
FOLHA: 08/12	NOME ARQUIVO: ANIPS_EMEV_HF08_V01_R-1dwg	DESENHO: CAROLINE E ROSANA	ESCALA DE PLANTAGEM 1/25	DATA: JAN/2009	CONFORTO POR:

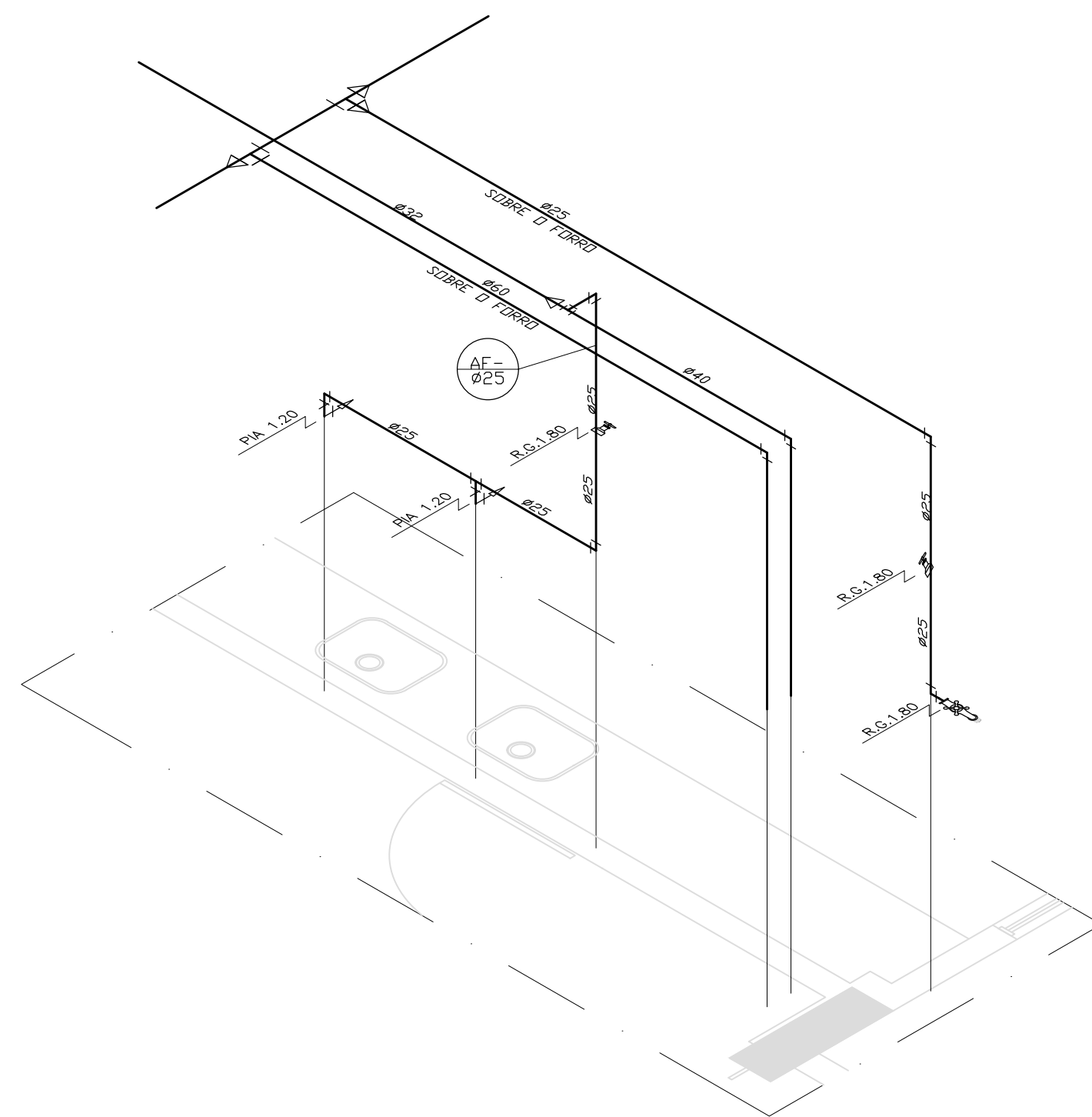

ISOMÉTRICO — 19
PAV. TERREO

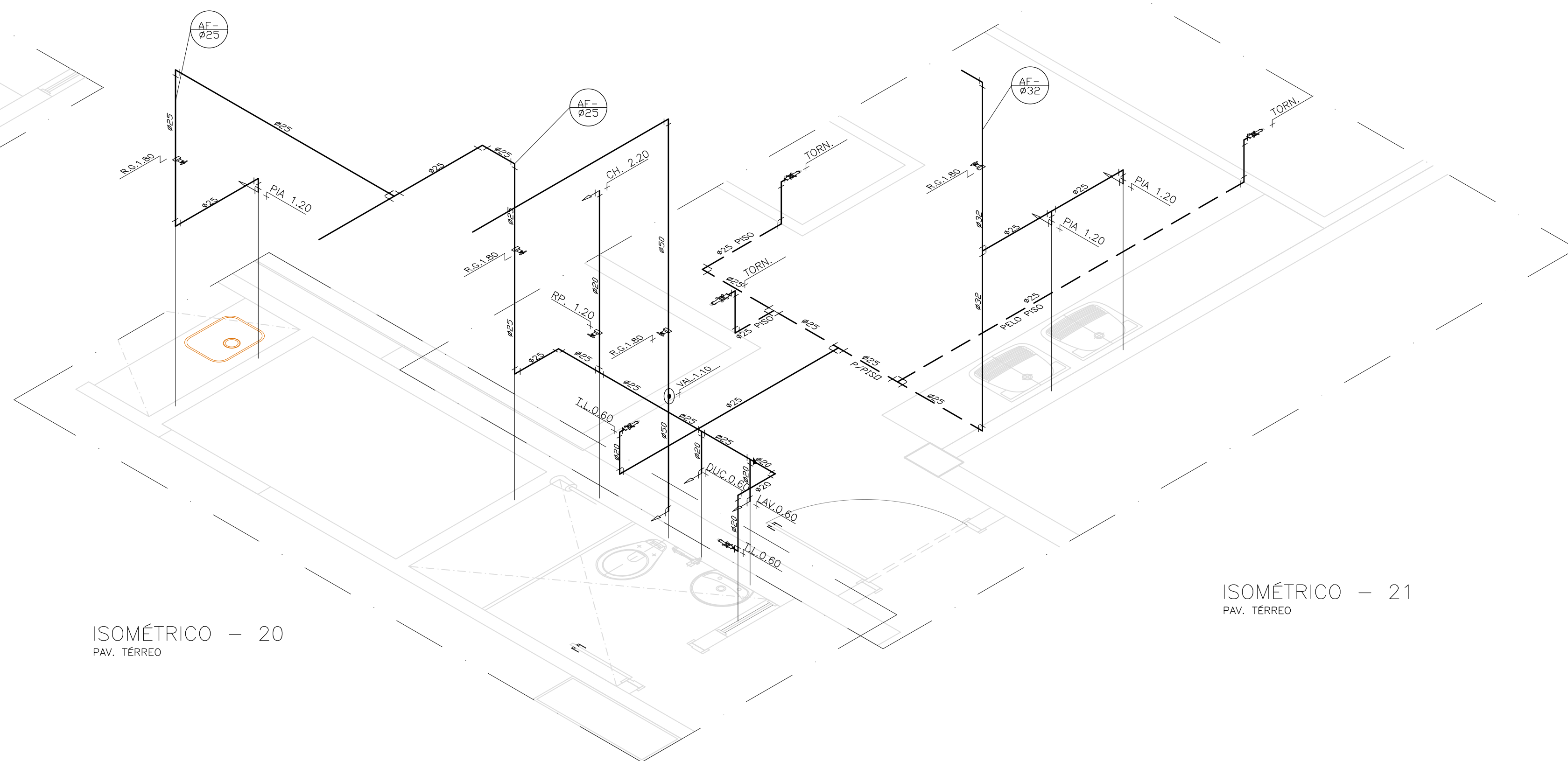

ISOMÉTRICO — 20
PAV. TERREO

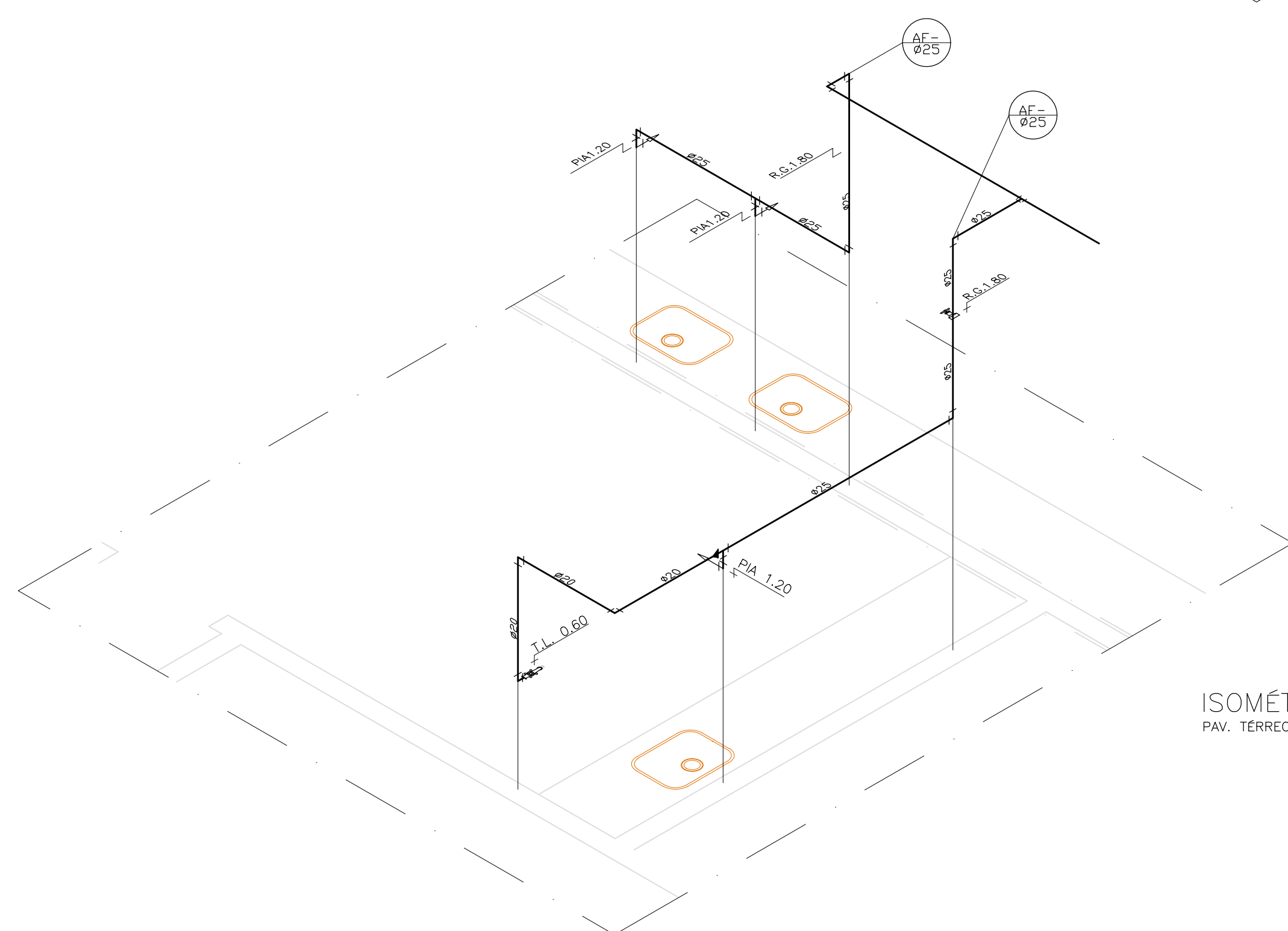

ISOMÉTRICO — 22
PAV. TERREO

LEGENDA

- TUBULAÇÃO DE ÁGUA FRIA POTÁVEL
- - - TUBULAÇÃO DE ÁGUA FRIA RECICLÁVEL
- CH — CHUVEIRO
- LV — LAVATÓRIO
- RG — REGISTRO DE GAVETA
- RP — REGISTRO DE PRESSÃO
- TQ — TANQUE
- VE — VÁLVULA DE ESFERA
- PIA — PIA
- CDA — CAIXA DE DESCARGA ACOPLADA
- CDE — CAIXA DE DESCARGA DE EMBUTIR
- TUBO DE QUEDA PARA ÁGUA FRIA POTÁVEL
- TUBO DE QUEDA PARA ÁGUA FRIA RECICLÁVEL
- REC-AF — RECALQUE ÁGUA FRIA POTÁVEL
- REC-AFR — RECALQUE ÁGUA FRIA RECICLÁVEL

02			
01			
NÚMERO	DATA	RESPONS.	TIPO E LOCAL DA ALTERAÇÃO

ALTERAÇÕES:

EMPRESA:	ANIPS ENGENHARIA LTDA	Rua Invest. Wilson Palmeira nº 26, Píruba CEP 41.910-030 Tel./Fax: (071) 3345.5286 / 3391 e-mail: anips@anips.com.br	RESPONSÁVEL TÉCNICO: ROBERTO PINA CREA: 3.853/D
----------	--------------------------	---	---

UNIVERSIDADE FEDERAL DA BAHIA
PRÓ-REITORIA DE PLANEJAMENTO E ADMINISTRAÇÃO — PROPLAD

COORDENADORIA DE PLANEJAMENTO DO ESPAÇO FÍSICO
COORDENADOR — ARQ. JOSÉ LUIZ LALOR IMBIRIBA

CHEFE DE PROJETOS — ARQ. NELSON DAMASCENO CREA 25027-D

RESPONSÁVEL TÉCNICO — ARQ. MARCIA PINHEIRO 25957-D

LOCAL:	ÁREA TÉCNICA:	ETAPA:	VERSÃO:
CAMPUS FEDERAÇÃO	HIDROSSANITÁRIA	PROJETO EXECUTIVO	INICIAL

OBJETO DO SERVIÇO TÉCNICO:

ESCOLA DE MEDICINA VETERINÁRIA

TÍTULO DO DOCUMENTO:
ISOMÉTRICOS — PAVIMENTO TERREO — INSTALAÇÕES HIDROSSANITÁRIAS-ÁGUA FRIA

FOLHA:	NOME ARQUIVO:	DESENHO:	ESCALA DE PLANTAS:	DATA:	CONFERIDO POR:
09/12	ANIPS_EMEV_HF09_V01_R-1.dwg	CAROLINE E ROSANA	1/25	JAN/2009	

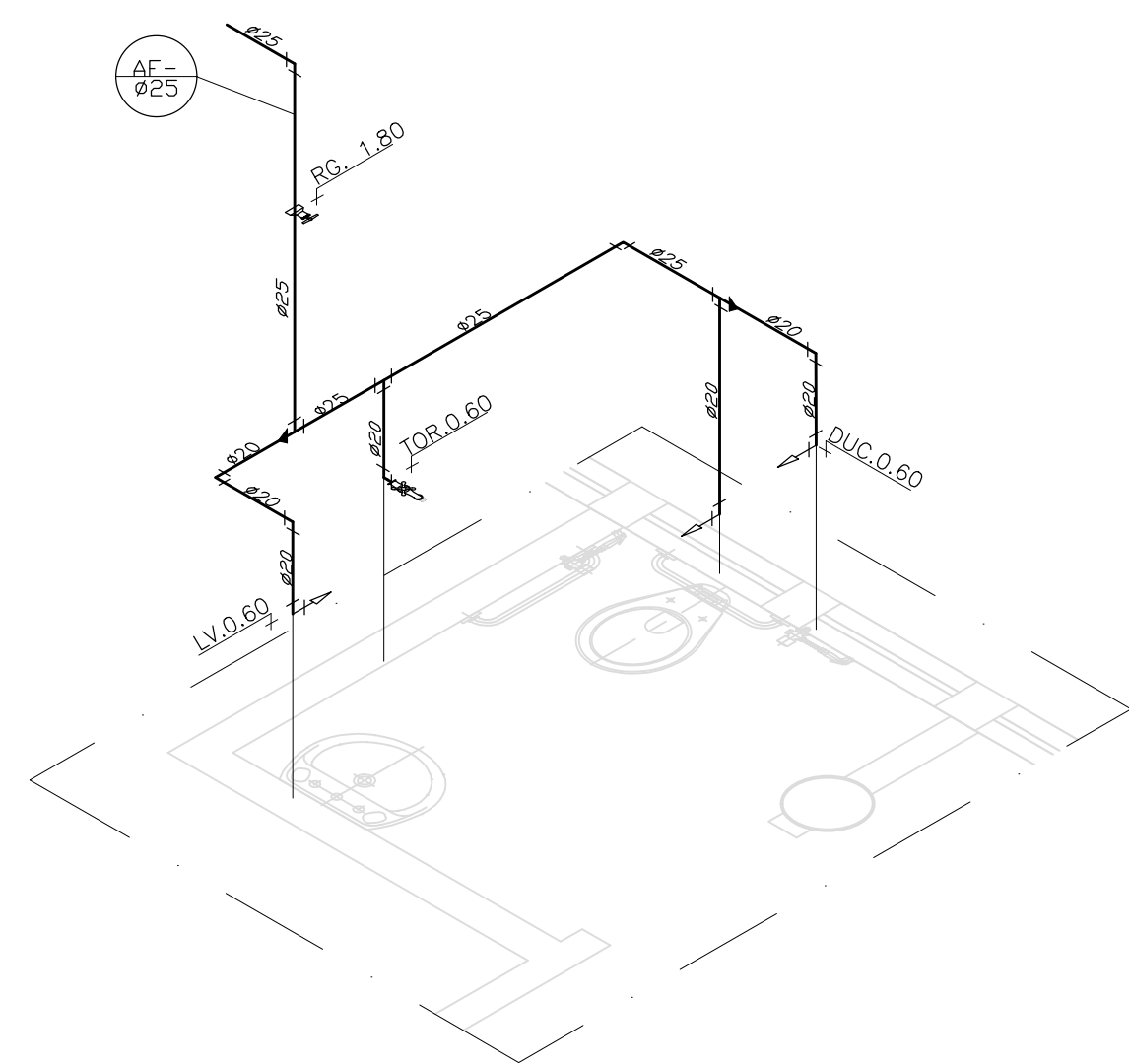

ISOMÉTRICO – 23
1º PAVIMENTO

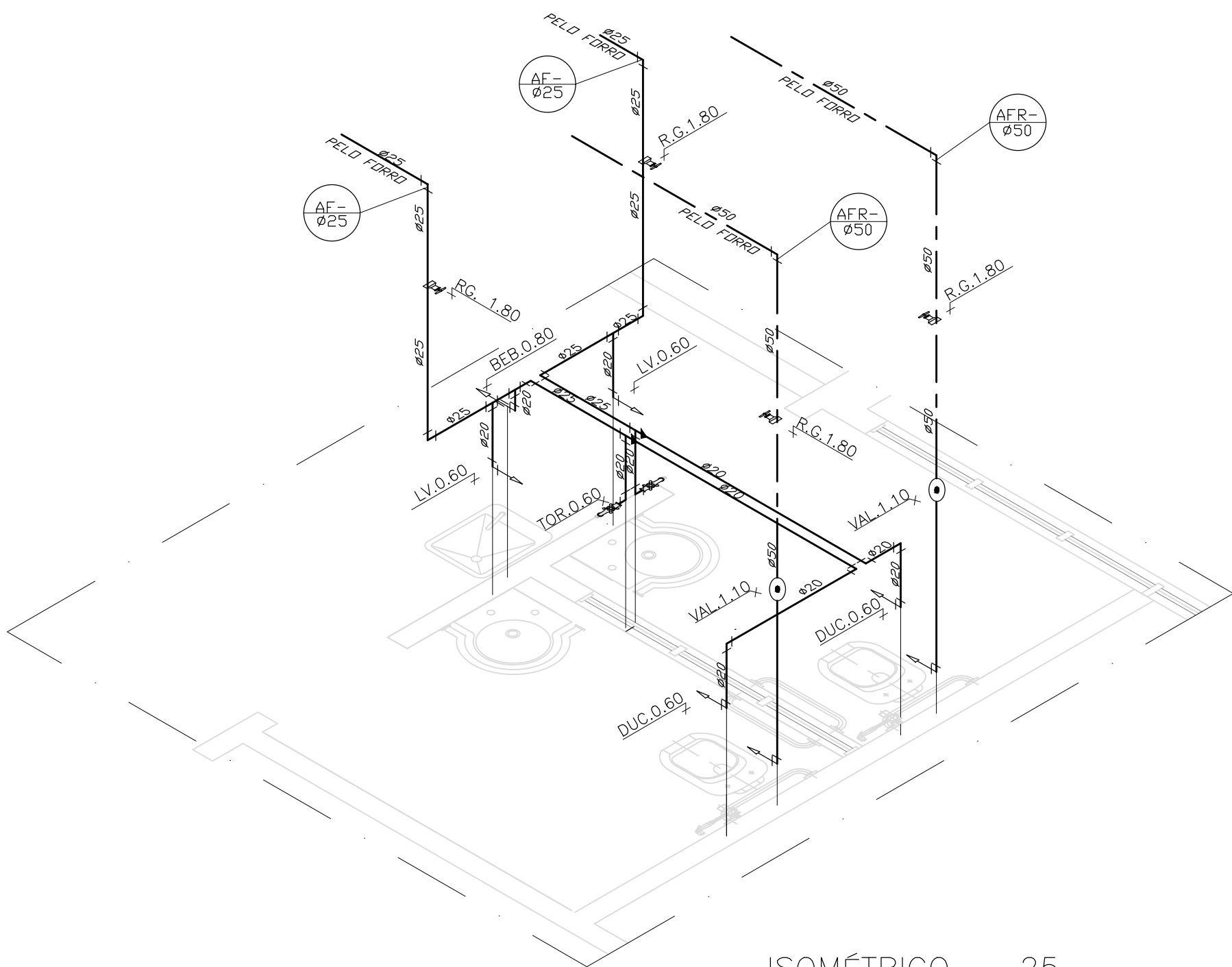

ISOMÉTRICO – 25
1º PAVIMENTO

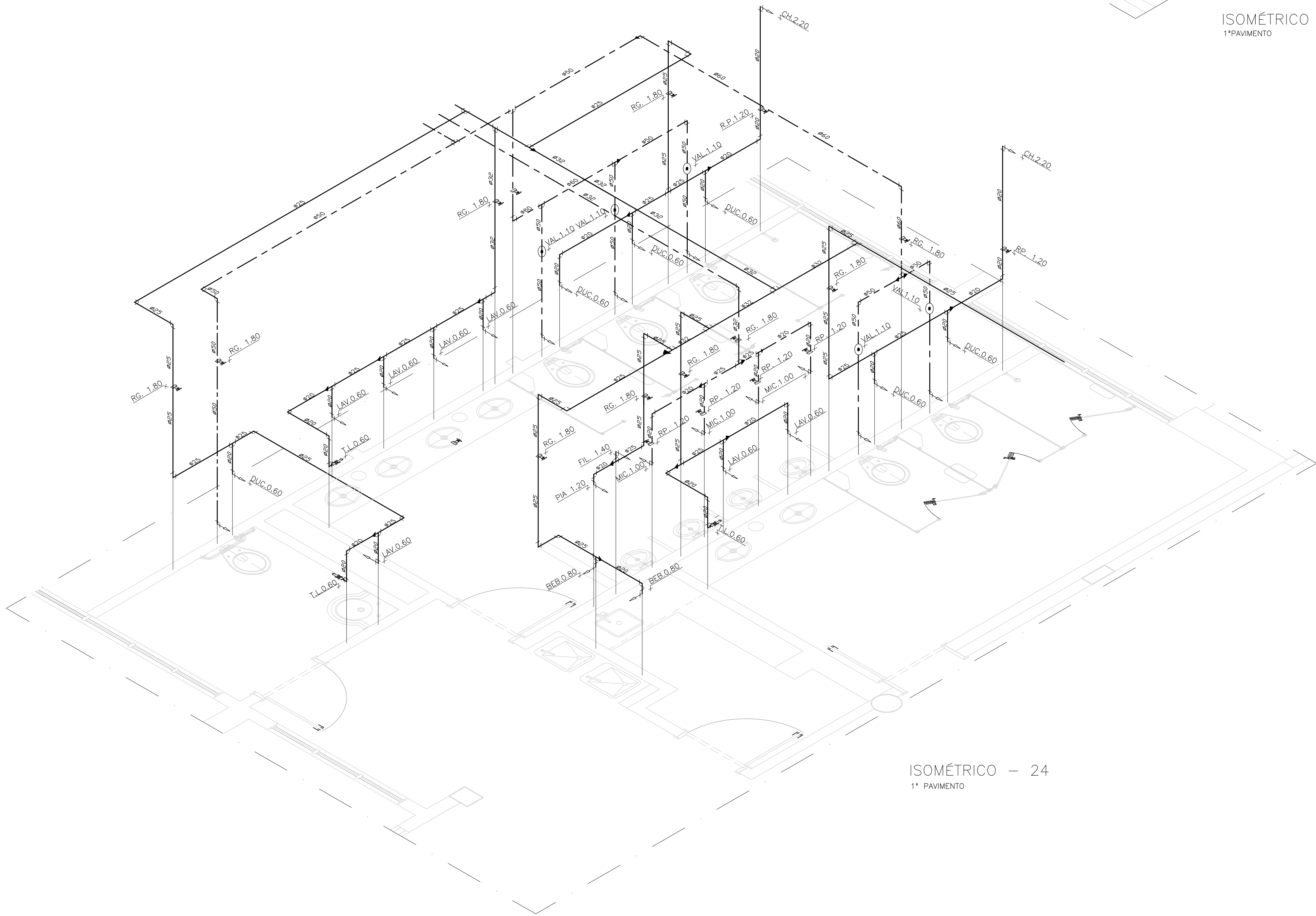

ISOMÉTRICO – 24
1º PAVIMENTO

LEGENDA

- TUBULAÇÃO DE ÁGUA FRIA POTÁVEL
- - - TUBULAÇÃO DE ÁGUA FRIA RECICLÁVEL

- CH – CHUVEIRO
- LV – LAVATÓRIO
- RG – REGISTRO DE GAVETA
- RP – REGISTRO DE PRESSÃO
- TQ – TANQUE
- VE – VÁLVULA DE ESFERA
- PIA – PIA
- CDA – CAIXA DE DESCARGA ACOPLADA
- CDE – CAIXA DE DESCARGA DE EMBUTIR

- TUBO DE QUEDA PARA ÁGUA FRIA POTÁVEL
- TUBO DE QUEDA PARA ÁGUA FRIA RECICLÁVEL
- REC-AF – RECALQUE ÁGUA FRIA POTÁVEL
- REC-AFR – RECALQUE ÁGUA FRIA RECICLÁVEL

02			
01			

NÚMERO	DATA	RESPONS.	TIPO E LOCAL DA ALTERAÇÃO
ALTERAÇÕES:			

EMPRESA:		Rua Invest. Wilson Palmeira nº 26, Píruba CEP 41.910-030 Tel./Fax: (071) 3345.5286 / 3391 e-mail: anips@anips.com.br	RESPONSÁVEL TÉCNICO: ROBERTO PINA CREA: 3.853/D
----------	--	---	---

UNIVERSIDADE FEDERAL DA BAHIA
PRÓ-REITORIA DE PLANEJAMENTO E ADMINISTRAÇÃO – PROPLAD

COORDENADORIA DE PLANEJAMENTO DO ESPAÇO FÍSICO

COORDENADOR – ARQ. JOSÉ LUIZ LALOR IMBIRIBA
CHEFE DE PROJETOS – ARQ. NELSON DAMASCENO CREA 25027-D
RESPONSÁVEL TÉCNICO – ARQ. MARCIA PINHEIRO 25957-D

LOCAL:	ÁREA TÉCNICA:	ETAPA:	VERSÃO:
CAMPUS FEDERAÇÃO	HIDROSSANITÁRIA	PROJETO EXECUTIVO	INICIAL

ESCOLA DE MEDICINA VETERINÁRIA

TÍTULO DO DOCUMENTO:			
ISOMETRICOS – 1º PAVIMENTO – INSTALAÇÕES HIDROSSANITÁRIAS-ÁGUA FRIA			
FOLHA:	NOME ARQUIVO:	DESENHO:	ESCALA DE PLANTAS:
10 / 12	ANIPS_EMEV_HF10_V01_R-1.dwg	CAROLINE E ROSANA	1 / 25
DATA:		CONFERIDO POR:	
JAN/2009			

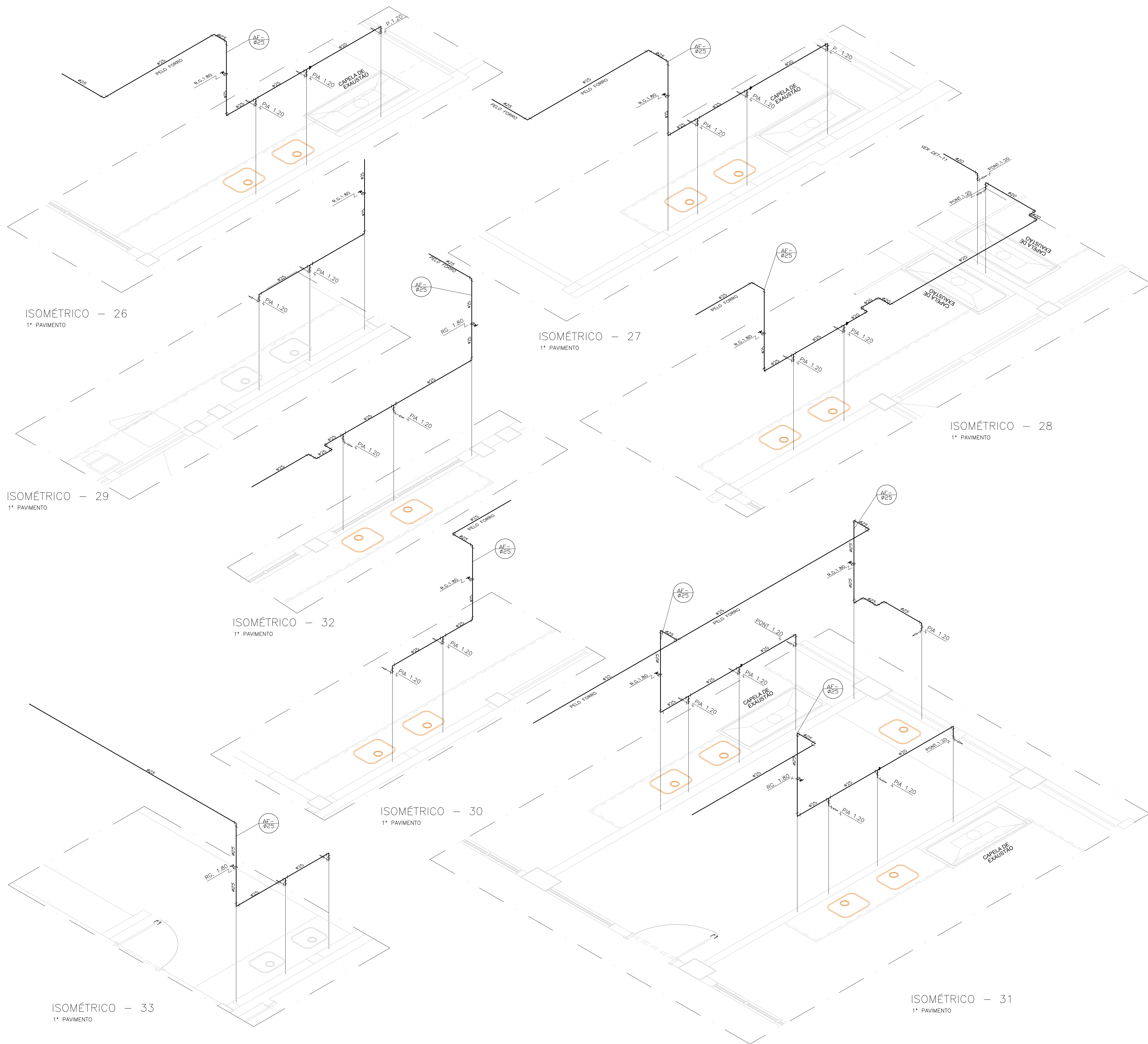

LEGENDA

- TUBULAÇÃO DE ÁGUA FRIA POTÁVEL
- - - TUBULAÇÃO DE ÁGUA FRIA RECICLÁVEL
- CH — CHUVEIRO
- LV — LAVATÓRIO
- RG — REGISTRO DE GAVETA
- RP — REGISTRO DE PRESSÃO
- TQ — TANQUE
- VE — VÁLVULA DE ESFERA
- PIA — PIA
- CDA — CAIXA DE DESCARGA ACOPLADA
- CDE — CAIXA DE DESCARGA DE EMBUTIR
- AF-Ø25 — TUBO DE QUEDA PARA ÁGUA FRIA POTÁVEL
- AFR-Ø25 — TUBO DE QUEDA PARA ÁGUA FRIA RECICLÁVEL
- REC-AF-Ø25 — REC-AF — RECALQUE ÁGUA FRIA POTÁVEL
- REC-AFR-Ø25 — REC-AFR — RECALQUE ÁGUA FRIA RECICLÁVEL

02					
01					
NÚMERO	DATA	RESPONS.	TIPO E LOCAL DA ALTERAÇÃO		
ALTERAÇÕES:					
EMPRESA:					Rua Invest. Wilson Palmeira nº 26, Piruba CEP 41.910-030 Tel./Fax: (071) 3345.5286 / 3391 e-mail: anips@anips.com.br
					RESPONSÁVEL TÉCNICO: ROBERTO PINA CREA: 3.853/D
UNIVERSIDADE FEDERAL DA BAHIA					
PRÓ-REITORIA DE PLANEJAMENTO E ADMINISTRAÇÃO – PROPLAD					
COORDENADORIA DE PLANEJAMENTO DO ESPAÇO FÍSICO					
COORDENADOR – ARQ. JOSÉ LUIZ LALOR IMBIRIBA					
CHEFE DE PROJETOS – ARQ. NELSON DAMASCENO CREA 25027-D					
RESPONSÁVEL TÉCNICO – ARQ. MARCIA PINHEIRO 25957-D					
LOCAL: CAMPUS FEDERAÇÃO	ÁREA TÉCNICA: HIDROSSANITÁRIA		ETAPA: PROJETO EXECUTIVO	VERSÃO: INICIAL	
OBJETO DO SERVIÇO TÉCNICO:					
ESCOLA DE MEDICINA VETERINÁRIA					
TÍTULO DO DOCUMENTO:					
ISOMETRICOS – 1º PAVIMENTO – INSTALAÇÕES HIDROSSANITÁRIAS-ÁGUA FRIA					
FOLHA 11 / 12	NOME ARQUIVO ANIPS_EMEV_HF11_V01_R-1dwg		DESENHO: CAROLINE E ROSANA	ESCALA DE PLANTAS 1 / 25	DATA JAN./2009
					CONFERIDO POR:

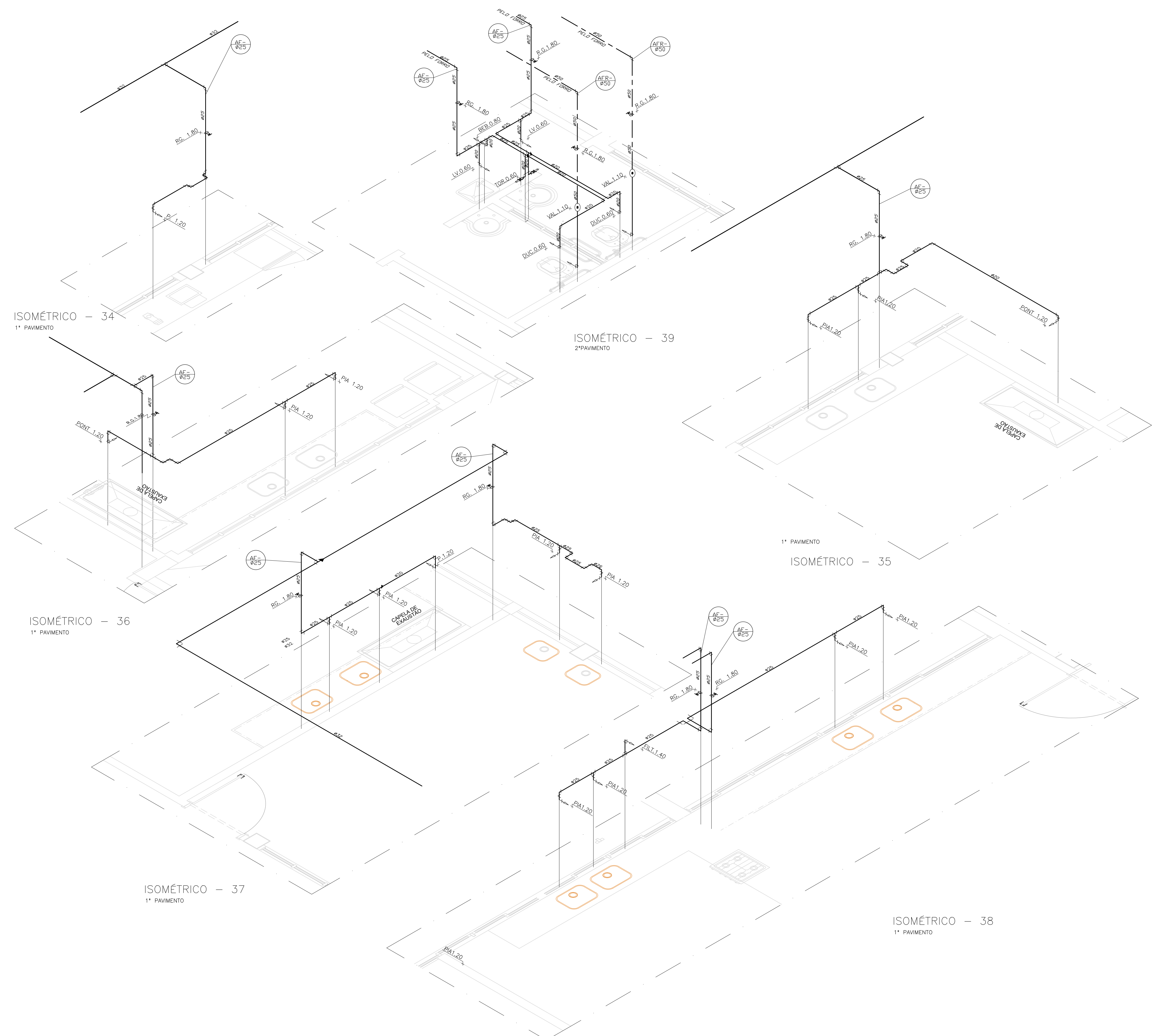

LEGENDA

- TUBULAÇÃO DE ÁGUA FRIA POTÁVEL
- - - TUBULAÇÃO DE ÁGUA FRIA RECICLÁVEL
- CH - CHUVEIRO
- LV - LAVATÓRIO
- RG - REGISTRO DE GAVETA
- RP - REGISTRO DE PRESSÃO
- TQ - TANQUE
- VE - VÁLVULA DE ESFERA
- PIA - PIA
- CDA - CAIXA DE DESCARGA ACOPLADA
- CDE - CAIXA DE DESCARGA DE EMBUTIR
- AF-C Ø - TUBO DE QUEDA PARA ÁGUA FRIA POTÁVEL
- AFR-C Ø - TUBO DE QUEDA PARA ÁGUA FRIA RECICLÁVEL
- REC-AF Ø - REC-AF - RECALQUE ÁGUA FRIA POTÁVEL
- REC-AFR Ø - REC-AFR - RECALQUE ÁGUA FRIA RECICLÁVEL

02					
01					
NÚMERO	DATA	RESPONS.	TIPO E LOCAL DA ALTERAÇÃO		
ALTERAÇÕES:					
EMPRESA:			RESPONSÁVEL TÉCNICO:		
			Rua Invest. Wilson Palmeira n.º 56, Píruiba CEP 41.910-030 Tel./fax: (071) 3345.5286 / 3301 e-mail: anips@anips.com.br		
			ROBERTO PINA		
			CREA: 3.853/D		
UNIVERSIDADE FEDERAL DA BAHIA					
PRÓ-REITORIA DE PLANEJAMENTO E ADMINISTRAÇÃO – PROPLAD					
COORDENADORIA DE PLANEJAMENTO DO ESPAÇO FÍSICO					
COORDENADOR – ARQ. JOSÉ LUIZ LALOR IMBIRIBA					
CHEFE DE PROJETOS – ARQ. NELSON DAMASCENO CREA 25027-D					
RESPONSÁVEL TÉCNICO – ARQ. MARCIA PINHEIRO 25957-D					
LOCAL:	ÁREA TÉCNICA:		ETAPA:	VERSÃO:	
CAMPUS FEDERAÇÃO	HIDROSSANITÁRIA		PROJETO EXECUTIVO	INICIAL	
OBJETO DO SERVIÇO TÉCNICO:					
ESCOLA DE MEDICINA VETERINÁRIA					
TÍTULO DO DOCUMENTO:					
ISOMETRICO – 1º,2º PAVIMENTO – INSTALAÇÕES HIDROSSANITÁRIAS-ÁGUA FRIA					
FOLHA	NOME ARQUIVO	DESENHO:	ESCALA DE PLANTAS:	DATA:	CONFERIDO POR:
12/12	ANIPS_EMEV_HF12_V01_RO0dwg	CAROLINE E ROSANA	1/25	JAN./2009	